

Tom I – Projekt Wykonawczy

Temat:	Budowa linii kablowej nN do budynku mieszkalnego jednorodzinnego na dz. nr 86/27 w miejscowości Korytków, gm. Turek
Działki inwestycji:	nr jednostki ewid. 302708_2 Gmina Turek obręb nr 0009 Korytków dz. nr 86/11, 86/29, 86/27
Adres inwestycji:	Korytków, 62-700 Turek
Inwestor:	Energa Operator S.A. ul. Marynarki Polskiej 130 80-557 Gdańsk
Kategoria obiektu:	XXVI
Branża:	Elektryczna
Nr warunków przyłączenia	P/25/014840 z dn. 13.03.2025r., OBI/46/2501216
Nr umowy	KW03029/25 z dn. 30.04.2025r., KR02060/25

Niżej podpisani oświadczają, że niniejsza dokumentacja jest zgodna z umową i obowiązującymi przepisami.

BRANŻA	PROJEKTANT	PODPIS
INSTALACJE ELEKTRYCZNE	mgr inż. Katarzyna Wójcik upr. nr LOD/4216/PWBE/20 spec. instalacyjna w zakresie sieci, instalacji i urządzeń elektrycznych i elektroenergetycznych	mgr inż. Katarzyna Wójcik Upr. projektant, kierownik budowy w zakresie sieci i instalacji elektrycznych Nr upr. bud. LOD/4216/PWBE/20 Michałów Drugi 32a 62-860 Opatówek
	ASYSTENCI PROJEKTANTA	
	inż. Daria Parużak	inż. Daria Parużak ELMONT s.c. tel. 573 110 850 mail: daria.parużak@elmontsc.pl

Oryginał
 Październik 2025

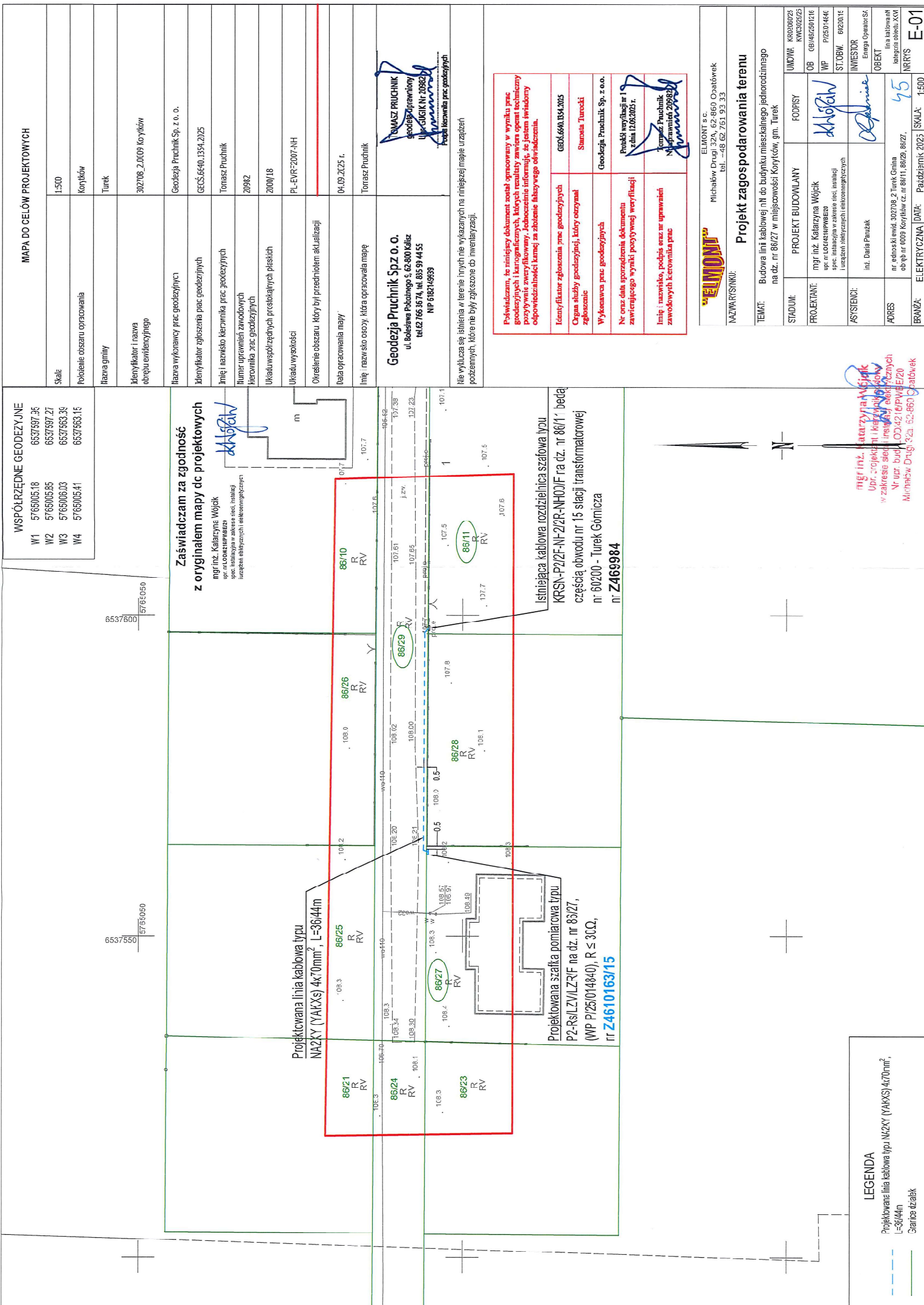

WSPÓŁRZĘDNE GEODEZYJNE	
W1	5765005.18
W2	5765005.95
W3	5765006.03
W4	5765005.41

MAPA DO CELÓW PROJEKTOWYCH	
Skala	1:500
Podział obszaru opracowania	Korytków
Nazwa gminy	Turek
Identyfikator i nazwa obiektu ewidencyjnego	302708_2.0009 Korytków
Nazwa wykonawcy prac geodezyjnych	Geodezja Pruchnik Sp. z o.o.
Identyfikator zgłoszenia prac geodezyjnych	GC55.6640.1354.2025
Inicjał i nazwisko kierownika prac geodezyjnych	Tomasz Pruchnik
Numer uprawnień zawodowych kierownika prac geodezyjnych	20992
Układ współrzędnych przeliczanych	2000/18
Układ wysokości	PL-EVR-2007-AH
Określenie obszaru, który był przedmiotem aktualizacji	
Data opracowania mapy	04.09.2025 r.
Inicjał i nazwisko osoby, która opracowała mapę	Tomasz Pruchnik

Zaświadczam za zgodność z oryginałem mapy dc projektowych
mgr inż. Katarzyna Wójcik
upr. nr 1000242PRWBEZ
spec. instalacji w zakresie sieci, instalacji i urządzeń elektrycznych i elektroenergetycznych

Geodezja Pruchnik Sp. z o.o.
ul. Bolesława Pobożnego 5, 62-800 Kalisz
tel. 76 36 36 74, tel. 85 99 44 55
NP 6182149538

Przebieg linii kablowej nN do budynku mieszkalnego jednorodzinnego na dz. nr 86/27 w miejscowości Korytków, gm. Turek

Projekt wytyczny nr 1 z dnia 12.09.2025 r.

Imię i nazwisko, podpis oraz nr uprawnień zawodowych kierownika prac

ELMONT s.c. Michałków Drugi 32A, 62-860 Osatówek tel. +48 62 751 93 93	
Projekt zagospodarowania terenu	
STADIUM:	PROJEKT BUDOWLANY
PROJEKTANT:	mgr inż. Katarzyna Wójcik upr. nr 1000242PRWBEZ spec. instalacji w zakresie sieci, instalacji i urządzeń elektrycznych i elektroenergetycznych
SYSTEMY:	inż. Daria Pruszek
ADRES:	nr 86/27, 302708_2 Turek Gmina Korytków, gm. Turek
BRANŻA:	ELEKTRYCZNA
DATA:	Październik 2025
SKALA:	1:500

LEGENDA
Projektowana linia kablowa typu N2ZY (YAKXS) 4x70mm², L=36/44m
Znacznik drzew

Stacja transformatorowa nr 60200 - Turek Górnica

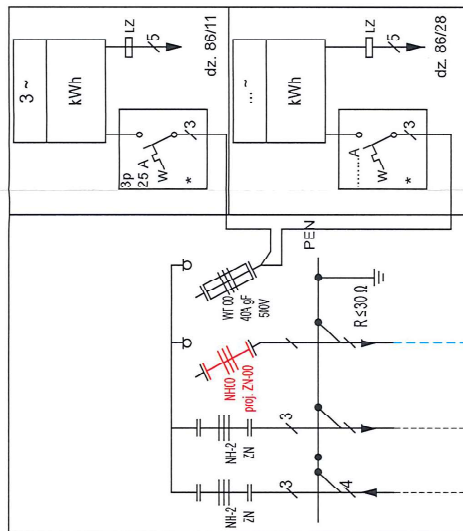

Projektowana linia kablowa typu
NA2XY (YAKXS) 4x70mm², L=36/44m



- Projektowana linia kablowa typu NA2XY
(YAK'Xs) 4x70mm², L=36/44m
Projektowana bednarka ocynkowana FeZn
25x4mm2, L=1/3m

THE MONTH

ELMON™ s.c.
Michałów Drugi 32A, 52-860 Opatówek
tel. +48 62 761 93 33

Schemat zasilania jednokreskowy

TEMAT: Budowa linii kablowej nN do budynku mieszkanego jednorodzinnego na dz. nr 86/27 w miejscowości Korytków, gm. Turek

STADIUM:	PROJEKT BUDOWLANY	PODPISY	UWAGA KR20250223 KW20252625
PROJEKTANT:	mgr inż. Katarzyna Wągić upr. nr ŁDZ.147.19PMB22 spec. instalacyjna w zakresie sieci, instalacji urządzeń elektrycznych i elektroenergetycznych	<i>K. Wągić</i>	OŚWI 0814055251216
ASYSTENT:	inż. Dorota Pawlak	<i>D. Pawlak</i>	WP PZ20141449
AUDRES:	nr jednolitego ewid. 302708, 2 Gmina Trzciniec objęta od 0009 0009 (dot. nr 8511, 8629, 8692).		SI/OWB 0202015
BRANŻA:	ELEKTRYCZNOŚĆ, DATA: 2025-10-01, SKALA:		INWESTOR Energia Operative SpA
		OBJEKT	linia kablowa nr kablestacji kablowej XXVI
		NR RYS:	E-02

mgr inż. Katarzyna Wójcik
Upr. projekt. i kierown. budowy
zakres specjalizacji elektrycznych
N° urr. bud. LOD 4216/PW/BE/20
Michałów Długi 32a 62-860 Opatówek

E-02